



Information

Brühl



Jahresstatistik **der Stadt Brühl 2014/2015**

www.bruehl.de

Inhaltsverzeichnis

Seite

Vorwort

3

Stadtgebiet

- ♦ Geografische Angaben 4
- ♦ Lage im Großraum 4
- ♦ Lage im Verkehrsnetz 5
- ♦ Lage im Siedlungsnetz 6

Bevölkerung

- ♦ nach Geburtsjahren, Alter und Geschlecht 7
- ♦ in den Stadtteilen 8
- ♦ Überblick Einwohner 1990-2015 9
- ♦ Zuzug, Fortzug 9
- ♦ nach Konfession, Geschlecht 10
- ♦ nach Herkunftsländern 10
- ♦ Wohnbevölkerung Brühl 11
- ♦ Standesamt Brühl – Geburten, Sterbefälle, Eheschließungen – 12

Wirtschaft, Arbeit und Verkehr

- ♦ Wirtschaftsstruktur, Anzahl der Betriebe 13
- ♦ Pendlerbilanz 13
- ♦ Standortkosten 14
- ♦ Tourismus 14

Bildungswesen

- ♦ Schulen - Übersicht 15
- ♦ Schülerbestand seit 1997 16
- ♦ Berufsbildende Schulen 16

Kultur, Sport und Freizeit

- ♦ Kulturelle Einrichtungen/Veranstaltungen 17
- ♦ Städtische Sporteinrichtungen 19
- ♦ KarlsBad/Spaßbad 19

Stadtentwicklung und Bauordnung

- ♦ Veranstaltungen der Unteren Denkmalbehörde 20
- ♦ Bauangelegenheiten 20

Soziale Versorgung

- ♦ Ehrenamtskarte 21
- ♦ Unterhaltsvorschussgesetz/ Wohngeld 22
- ♦ Obdachlose 23
- ♦ Entwicklung der Obdachlosigkeit, Leist. SGB XII 24
- ♦ Hilfeempfänger SGB XII 25
- ♦ Flüchtlinge 26
- ♦ Sozialer Dienst 28
- ♦ Tageseinrichtungen für Kinder 28
- ♦ Spiel- und Bolzplätze, Freizeitanlagen und nutzbare Spielfläche im Stadtgebiet 29

Öffentliche Ver- und Entsorgung

- ♦ Müllabfuhr 31
- ♦ Abwasserbeseitigung 32

Sicherheit und Ordnung

- ♦ Rechtsangelegenheiten, -streitigkeiten 33
- ♦ Feuerwehr 34
- ♦ Friedhofswesen 35

Impressum

36

Vorwort

Die jährlich erscheinende Broschüre „Brühl kompakt“ bietet eine statistische Kurzübersicht zu Brühl.

In dieser überarbeiteten Jahresstatistik 2014/2015 finden Sie weitere interessante Informationen aus den Bereichen Bevölkerung, Bildung, Soziales, Kultur oder Infrastruktur. Basisdaten ermöglichen vielfältige Gebietsvergleiche innerhalb des Stadtgebietes.

Im offiziellen Stadtportal www.bruehl.de finden Sie zum Download die Jahresstatistik 2013 zu möglichen Vergleichszwecken.

Mein Dank gilt allen Beteiligten inner- und außerhalb der Stadtverwaltung, die zu dem umfangreichen Informationsangebot in diesem Heft beigetragen haben.

Brühl, Mai 2017



Dieter Freytag
Bürgermeister

Stadtgebiet

Geografische Angaben

1. Geografische Lage

Kirchturm der Pfarrkirche St. Margareta

Geografische Koordinaten (WGS84)

50° 49' 50" nördlicher Breite

6° 54' 15" östlicher Länge

- 32' 23" gegen MEZ

UTM-Koordinaten (WGS84)

Zone 32-Nord

X = E / Ostwert = 352387

Y = N / Nordwert = 5632945

2. Ortshöhenlagen in Normalhöhennull (NHN):

Brühl Markt

63,5 m über NHN

Kirche St. Margareta

64,5 m über NHN

Bahnhof Brühl der DB

62,3 m über NHN

Bahnhof Kierberg der DB

97,2 m über NHN

Höchster Punkt: Am Schnacken Jagdweg
bei trigonometrischem Punkt 3, südl. Birkhof

154,8 m über NHN

Niedrigster Punkt: Auslauf des Palmersdorfer
Baches nach Wesseling-Berzdorf

56,0 m über NHN

Höchstgelegenes Gebäude:

Birkhof (südl. A 553, Abfahrt: Brühl-Süd)

149,3 m über NHN

Markantester Höhepunkt:

Obere Plattform des Gabjeiturmes

174,3 m über NHN

Fahnenmast des Gabjeiturmes

180,7 m über NHN

3. Ausdehnung

von Norden nach Süden

7,2 km

Osten nach Westen

7,0 km

Größte Entfernung der Stadtgrenzen voneinander

8,4 km

Länge der Stadtgrenzen

37,5 km

Fläche der Stadt nach dem Kataster

3.612 ha

4. Lage im Großraum

Zentral zwischen

Köln im Norden

Bonn im Süden

dem Rhein im Osten

der Erft im Westen

Entfernungen (Luftlinie):

nach Köln (Zentrum)

13,0 km

nach Bonn (Zentrum)

18,0 km

nach Wesseling (Zentrum)

5,7 km

bis zum Rhein

5,1 km

bis zum Erftbecken

7,5 km

(Erft bei Bliesheim)

5. Lage im Verkehrsnetz

5.1 Deutsche Bahn AG

Bahnhof Brühl - Strecke Köln - Koblenz -

Bahnhof Brühl-Kierberg - Strecke Köln - Trier -

Entfernung zu deutschen Großstädten in km					
Aachen	71 km	Hamburg	445 km	Bonn	20 km
Hannover	307 km	Berlin	600 km	Köln	13 km
Cottbus	691 km	Koblenz	78 km	Dresden	593 km
München	600 km	Düsseldorf	55 km	Stuttgart	361 km
Frankfurt	191 km	Trier	149 km	Leipzig	517 km

5.2 Stadtbahn Linie 18

Strecke Köln - Brühl - Bonn mit den Haltestellen:

Brühl-Vochem Brühl-Nord Brühl-Mitte

Brühl-Süd Brühl-Badorf Brühl-Schwadorf

Strecke Brühl - Wesseling - nur Güterverkehr -

5.3 Buslinien

5.3.1 Stadtbuslinien

- ♦ 702 Brühl-Mitte – Heide
- ♦ 703 Brühl-Mitte – Brühl Bahnhof – Brühl-Ost, Engeldorfer Straße
- ♦ 704 Roddergrube – Brühl-Mitte – Vochem, Frechener Straße
- ♦ 705 Wasserturm – Brühl-Mitte
- ♦ 706 Brühl-Mitte – Badorf, Metzenmacherweg
- ♦ 707 Brühl-Mitte – Pingsdorf – Badorf – Eckdorf
- ♦ 709 Brühl-Mitte – Brühl-Ost, Engeldorfer Straße

Das Stadtbussystem wird durch ein Anrufsammeltaxisystem (AST) ergänzt.

Während der Öffnungszeiten Phantasialand: Zubringerverkehr der DB vom Bahnhof Brühl-Mitte und zurück

5.3.2 Regionalbuslinien

- ♦ 930 Wesseling – Brühl-Mitte
- ♦ 935 Brühl-Mitte – Köln-Meschenich – Hürth
- ♦ 985 Brühl-Mitte – Weilerswist – Euskirchen
- ♦ 990 Brühl-Mitte – Erftstadt-Liblar – Erftstadt-Lechenich
- ♦ 979 Hürth – Brühl-Heide – Lechenich – Zülpich

5.4 Fahrradverkehr

Fahrradstation am Bahnhof Brühl (für 340 Fahrräder)

3.000 Fahrradständer an öffentlichen Straßen, Wegen, Plätzen und Gebäuden

- ♦ Bike&Ride Stationen an allen Stadtbahnhaltestellen
- ♦ mehr als 60 km Radwegenetz

5.5 Fernverkehrsstraßen

5.5.1 Bundesautobahnanbindungen

- A 553 Brühl-Bliesheimer Kreuz mit 4 Anschlussstellen im Stadtbereich
- A 1 Köln-Euskirchen - Anschluss an die A 553 am Bliesheimer Kreuz
- A 61 Mönchengladbach-Ludwigshafen - Anschluss an die A 553 am Bliesheimer Kreuz
- A 4 Köln-Aachen - Anschlussstelle Klettenberg
- A 555 Köln-Bonn - Anschlussstelle Godorf und Wesseling-Süd

5.5.2 Bundesstraßen

- ♦ B 51 Köln-Trier mit 0,4 km im Stadtbereich
- ♦ B 265 Köln-Schleiden mit 3,2 km im Stadtbereich

5.5.3 Landesstraßen

- ♦ L 150 Anschluss an die A 555 mit 0,5 km im Stadtbereich
- ♦ L 183 Köln-Bonn über Vorgebirge mit 5,7 km im Stadtbereich
- ♦ L 184 Wesseling - B 265 mit 4,7 km im Stadtbereich
- ♦ L 194 B 51 - A 553 mit 6,1 km im Stadtbereich

5.5.4 Kreisstraßen

- ♦ K 1 von K 7 Otto-Wels-Straße bis Brühl-Schwadorf (Bahnhof Stadtbahn Linie 18)
- ♦ K 7 von Brühl-Vochem (L 183) über Brühl-Ost (L 184) bis Brühl-Badorf (L 183)

6. Lage im Siedlungsnetz

Straßenentfernungen zu den Nachbarorten (Ortsmittelpunkt)

- | | | | |
|------------------------|---------|-----------------------|---------|
| ♦ Wesseling-Berzdorf | 3,5 km | ♦ Köln-Meschenich | 5,0 km |
| ♦ Bornheim, Rathaus | 11,3 km | ♦ Köln-Rodenkirchen | 11,0 km |
| ♦ Hürth-Fischenich | 4,0 km | ♦ Bornheim-Walberberg | 4,5 km |
| ♦ Hürth, Theresienhöhe | 7,0 km | ♦ Weilerswist | 9,6 km |
| ♦ Köln-Dom | 13,5 km | ♦ Wesseling-Stadtkern | 6,6 km |
| ♦ Erftstadt-Liblar | 8,0 km | Aus Geoportal, Th 25) | |

Bevölkerung

Die Wohnbevölkerung nach Geburtsjahren

zum 31.12.2014

Altersstufen Gesamtstadt	Deutsche			Ausländer			Insgesamt		
	männl.	weibl.	insg.	männl.	weibl.	insg.	männl.	weibl.	insg.
01.01.1899 - 31.12.1948	3.760	5.415	9.175	309	270	579	4.035	5.719	9.754
01.01.1949 - 31.12.1963	4.226	4.385	8.611	490	481	971	4.716	4.866	9.582
01.01.1964 - 31.12.1988	6.369	6.678	12.847	1.510	1.446	2.956	7.879	7.924	15.803
01.01.1989 - 31.12.1995	1.445	1.503	2.948	364	287	651	1.809	1.790	3.599
01.01.1996 - 31.12.2007	2.462	2.266	4.728	257	241	498	2.719	2.507	5.226
01.01.2008 - 31.12.2014	1.308	1.266	2.574	106	101	207	1.414	1.367	2.781
Insgesamt	19.570	21.313	40.883	3.036	2.826	5.862	22.572	24.173	46.745

*einschl. 1.414 Nebenwohnsitze innerhalb Brühl

zum 31.12.2015

Altersstufen Gesamtstadt	Deutsche			Ausländer			Insgesamt		
	männl.	weibl.	insg.	männl.	weibl.	insg.	männl.	weibl.	insg.
01.01.1899 - 31.12.1949	3.814	5.471	9.285	324	305	629	4.138	5.776	9.914
01.01.1950 - 31.12.1964	4.364	4.505	8.869	506	496	1.002	4.870	5.001	9.871
01.01.1965 - 31.12.1989	6.180	6.330	12.510	1.744	1.542	3.286	7.924	7.872	15.796
01.01.1990 - 31.12.1996	1.462	1.487	2.949	522	367	889	1.984	1.854	3.838
01.01.1997 - 31.12.2008	2.456	2.238	4.694	304	276	580	2.760	2.514	5.274
01.01.2009 - 31.12.2015	1.316	1.247	2.563	154	127	281	1.470	1.374	2.844
Insgesamt	19.592	21.278	40.870	3.554	3.113	6.667	23.146	24.391	47.537

*einschl. 1.394 Nebenwohnsitze innerhalb Brühl

Quelle: KDVZ Frechen

Bevölkerungsentwicklung in den Stadtteilen

Stadtteile	Geschlecht	2014°	2015*	davon Ausländer/innen	
				2014°	2015*
Brühl-Vochem	männlich	2.388	2.456		
	weiblich	2.612	2.640		
	insgesamt	5.000	5.096	956	1.036
Brühl-Kierberg	männlich	2.164	2.187		
	weiblich	2.166	2.207		
	insgesamt	4.330	4.394	396	442
Brühl-Heide	männlich	724	787		
	weiblich	754	777		
	insgesamt	1.478	1.564	150	193
Brühl-Pingsdorf	männlich	2.396	2.381		
	weiblich	2.466	2.482		
	insgesamt	4.862	4.863	592	627
Brühl-Badorf	männlich	3.121	3.206		
	weiblich	3.133	3.181		
	insgesamt	6.254	6.387	504	555
Brühl-Schwadorf	männlich	795	824		
	weiblich	827	831		
	insgesamt	1.622	1.655	76	83
Stadtteile insgesamt	männlich	11.588	11.841		
	weiblich	11.958	12.118		
	insgesamt	23.546	23.959	2.674	2.936
Innenstadt (Kern,Ost,West)	männlich	11.000	11.309		
	weiblich	12.199	12.269		
	insgesamt	23.199	23.578	3.183	3.715
Stadt insgesamt	männlich	22.588	23.150		
	weiblich	24.157	24.387		
	insgesamt	46.745	47.537	5.857	6.651
° einschließlich 1.414 Nebenwohnsitze innerhalb Brühls					
* einschließlich 1.394 Nebenwohnsitze innerhalb Brühls					

Überblick Einwohner/innen (ohne Nebenwohnsitze)

1990-2015	insgesamt	männlich	weiblich	davon Ausländer/innen
1990	43.316	20.635	22.681	4.160
1991	43.708	20.906	22.802	4.463
1992	44.209	21.170	23.039	4.926
1993	44.371	21.237	23.134	5.063
1994	44.958	21.596	23.362	5.134
1995	45.310	21.834	23.480	5.345
1996	45.406	21.789	23.617	5.338
1997	45.255	21.724	23.531	5.506
1998	45.276	21.724	23.552	5.564
1999	45.477	21.871	23.606	5.621
2000	45.712	21.968	23.744	5.640
2001	45.852	22.069	23.783	5.450
2002	46.180	22.291	23.889	5.458
2003	46.340	22.356	23.984	5.299
2004	46.035	22.192	23.843	5.312
2005	46.481	22.441	24.040	5.336
2006	46.693	22.621	24.072	5.286
2007	46.771	22.652	24.119	5.352
2008	46.614	22.588	24.026	5.254
2009*	46.410	22.403	24.007	5.226
2010*	46.412	22.413	23.999	5.311
2011*	46.466	22.433	24.033	5.409
2012*	46.807	22.611	24.196	5.641
2013*	46.747	22.554	24.193	5.832
2014*	45.331	22.588	24.157	5.857
2015*	46.143	23.150	24.387	6.651

*) ohne Nebenwohnsitze innerhalb Brühls

Zuzug/Fortzug

Herkunft/Ziel	2014			2015		
	Zuzug	Fortzug	Gewinn/Verlust	Zuzug	Fortzug	Gewinn/Verlust
Rhein-Erft-Kreis	478	454	+ 24	522	453	+ 69
Kreis Euskirchen	117	199	- 82	91	167	- 76
Kreis Düren	12	30	- 18	31	29	+ 2
Kreis Neuss	28	18	+ 10	24	15	+ 9
Rhein-Sieg-Kreis	248	223	+ 25	223	229	- 6
Stadt Bonn	87	78	+ 9	87	103	- 16
Stadt Köln	473	364	+ 109	568	332	+ 236
übriges NRW	328	248	+ 80	429	377	+ 52
übrige Bundesländer	359	298	+ 61	323	332	- 9
Ausland/unbekannt	722	958	- 236	1.412	995	+ 417
Insgesamt	2.852	2.870	- 18	3.710	3.032	+ 678

* ohne Nebenwohnsitze

Die Wohnbevölkerung nach Konfession und Geschlecht*

	männliche Personen		weibliche Personen		zusammen	
	2014 °	2015*	2014 °	2015*	2014 °	2015*
evangelisch	3.402	3.386	4.361	4.326	7.763	7.712
katholisch	9.863	9.754	11.868	11.749	21.731	21.503
übrige Konfessionen	385	468	383	447	768	915
ohne Konfession	8.943	9.545	7.540	7.862	16.483	17.407
insgesamt	22.593	23.153	24.152	24.384	46.745	47.537
° einschließlich 1.414 Nebenwohnsitze innerhalb Brühls						
* einschließlich 1.394 Nebenwohnsitze innerhalb Brühls						

Ausländer/innen nach Herkunftsländern

Europa	2014	2015
Albanien	12	41
Armenien	3	8
Belarus	12	12
Belgien	34	35
Bosn. Herzeg.	53	61
Bulgarien	101	128
Dänemark	6	6
Estland	4	2
Finnland	4	3
Frankreich	77	81
Griechenland	797	840
Vereinigtes Königreich	54	56
Italien	252	235
Kosovo	79	100
Kroatien	67	82
Lettland	5	4
Litauen	15	12
Luxemburg	2	2
Mazedonien	43	69
Moldau	10	6
Niederlande	83	82
Norwegen	2	2
Österreich	71	92
Polen	604	591
Portugal	33	35
Rumänien	272	291
Russ. Föderation	96	105
Schweden	2	3
Schweiz	16	16
Serbien Montenegro	136	122
Serbien	31	34

Europa	2014	2015
Slowakei	11	11
Slowenien	4	7
Spanien	71	77
Tschechische Republik	15	16
Türkei	1.833	1.829
Ukraine	88	105
Ungarn	49	53
Zypern	1	1
Afrika		
Ägypten	7	9
Algerien	6	14
Angola	5	5
Äthiopien	11	12
Cote D'ivoir	8	4
Eritrea	16	32
Ghana	8	21
Guinea	12	27
Guinea-Bissau	2	2
Kamerun	8	3
Kenia	17	19
Kongo	2	2
Kongo, Demokratische Republik	13	10
Madagaskar	1	2
Marokko	39	54
Niger	1	1
Nigeria	6	19
Simbabwe	-	1
Somalia	2	8
Süd-Afrika	5	2
Tansania	1	1
Togo	17	14

Afrika	2014	2015
Tunesien	12	13
Amerika		
Argentinien	3	3
Brasilien	11	10
Chile	3	4
Dom. Republik	4	4
Ecuador	1	2
Jamaika	1	1
Kanada	6	6
Kolumbien	3	4
Kuba	1	1
Mexiko	6	6
Peru	6	7
Uruguay	1	-
USA	30	32
Venezuela	2	2
Australien	5	5
Neuseeland	4	3
Asien		
Afghanistan	53	129
Aserbaidshan	4	11
Bangladesch	6	8
China	61	62
Georgien	8	24
Indien	22	27
Indonesien	2	2
Irak	77	134

Asien	2014	2015
Iran	29	62
Israel	2	2
Japan	11	14
Jemen	1	1
Jordanien	8	6
Kambodscha	-	-
Kasachstan	16	17
Kirgistan	4	3
Korea	4	5
Libanon	5	9
Mongolei	1	18
Myanmar	1	1
Pakistan	39	61
Philippinen	20	19
Singapur	1	1
Sri Lanka	21	25
Syrien	67	311
Taiwan	2	3
Thailand	34	34
Turkmenistan	2	2
Usbekistan	-	1
Vietnam	7	10
Staatenlos	4	5
Ungeklärte Nationalität	11	19
Ohne Angabe	-	4
Ausländer/innen insgesamt (inkl. Nebenwohnsitze)	5.857	6.651

Standesamt Brühl (Rhein-Erft-Kreis)

	2014	2015
Auswertungen aus dem Geburtenregister		
Erstbeurkundungen	594	562
Erwerb der dt. Staatsangehörigkeit durch Geburt im Inland (§ 4 III StAG)	4	6
Anerkennung der Vaterschaft	81	72
Auswertungen aus dem Sterberegister		
Erstbeurkundungen	471	545
Auswertungen aus dem Eheregister		
Eheschließungen	308	374
Familienstand		
beide ledig	210	254
beide nicht ledig (oder ein Verlobter)	98	120
Staatsangehörigkeit		
beide deutsch	234	266
ein Verlobter oder beide nicht deutsch	74	108
Namensführung		
Bestimmung eines gemeinsamen Ehenamens	265	324
davon Name des Mannes ist Ehename	246	303
davon Name der Frau ist Ehename	19	19
davon Hinzufügung	35	33
Lebenspartnerschaften		
männlich	3	6
weiblich	3	4

Wirtschaft, Arbeit und Verkehr

Wirtschaft und Beschäftigung

Wirtschaftsstruktur Anzahl der Betriebe	2014	2015
Industrie	40	36
Handwerk	469	520
Handel	816	819
Dienstleistung	2.108	2.233
Sonstige	38	-

Sozialversicherungspflichtige Beschäftigte	2014	2015
Insgesamt	14.325	14.820
Unter 25 Jahre	1.658	1.766
25 bis 49 Jahre	8.153	8.306
49 bis 64 Jahre	4.420	4.628
64 Jahre und mehr	94	120
Verarbeitendes Gewerbe	3.067	3.114
Handel, Instandhaltung, Reparatur von Kraftfahrzeugen	2.828	2.742
Sonstige Dienstleistungen, private Haushalte	1.057	1.045
Gesundheitswesen	832	985
Heime und Sozialwesen	815	857
Gastgewerbe	768	799
Immobilien; freiberufliche, wissenschaftliche und technische Dienstleister	765	875
Öffentliche Verwaltung, Verteidigung, Sozial- versicherung, Externe Organisationen	733	-
Erziehung und Unterricht	701	692
Baugewerbe	586	556
Verkehr und Lagerei	516	659
Bergbau, Energie- und Wasserversorgung, Entsorgungswirtschaft	484	495
Erbringung von Finanz- und Versicherungsdienstleistungen	378	386
Arbeitnehmerüberlassung	363	349
Sonstige wirtschaftliche Dienstleistungen	264	325
Information und Kommunikation	145	149
Land-, Forstwirtschaft und Fischerei	23	-

Pendlerbilanz	2014	2015
Beschäftigte am Arbeitsort	14.325	14.724
Wohnort = Arbeitsort	4.342	4.387
Einpendler	9.983	10.337
Auspendler	11.189	11.541
Pendlersaldo	- 1.206	-1.204

Einzelhandelszentralität	2014	2015
Kaufkraft	Mio. € 273,3	Mio. € 302,81
Kaufkraftindex	110,1	105,6
Einzelhandelsumsatz	Mio. € 192,8	Mio. € 245,16
Umsatzkennziffer	-	95,9
Zentralitätskennziffer	78,8	90,7

Standortkosten – Steuern/Mieten	2014	2015
Mietspiegel	5,20-10,10 €	5,20-10,10 €
Wohnbaulandpreise	215,00-390,00 €/m ²	230,00-400,00 €/m ²
Gewerbliche Mietpreise		
Ladenlokal	20,00- 36,00 €/m ²	20,00- 36,00 €/m ²
Büroflächen	5,00- 10,00 €/m ²	5,00- 10,00 €/m ²
Lager/Produktionshallen	2,50- 4,50 €/m ²	2,50- 4,50 €/m ²

Steuerhebesätze	2014	2015
Grundsteuer A	200 v.H.	200 v.H.
Grundsteuer B	450 v.H.	600 v.H.
Gewerbesteuer	430 v.H.	430 v.H.

Tourismus

Tourismus-Statistik	2014	2015
Übernachtungen insgesamt	435.271	440.355
Gäste insgesamt	170.081	172.989
davon ausländische Gäste	43.628	33.540

Bildungswesen

Allgemeinbildende Schulen

	Gesamtschülerzahl		Gebildete Klassen (ohne Sek II)		Klassenfrequenz Ø		Betreuung im Ganztag	
	2014	2015	2014	2015	2014	2015	Offene Ganztagschule	
Grundschulen	2014	2015	2014	2015	2014	2015	2014	2015
St. Franziskus-Schule	283	262	12	11	23,58	23,82	165	155
Brühl-Pingsdorf	113	112	4	5	28,25	22,40	-	-
Barbaraschule	150	160	7	7	21,43	22,86	-	-
Brühl-Vochem	96	88	4	4	24,00	22,00	52	55
Martin-Luther-Schule	231	224	11	10	21,00	22,40	89	102
Astrid-Lindgren-Schule	178	172	8	8	22,25	21,50	101	103
Brühl-Badorf	314	310	12	12	26,17	25,83	183	173
Melanchthon-Schule	208	222	9	9	23,11	24,67	126	146
insgesamt	1.573	1.550	67	66	23,48	23,48	716	734

Förderschulen	2014	2015	2014	2015	2014	2015	2014	2015
							Offene Ganztagschule	
Stadt Brühl Pestalozzischule	111	118	8	9	13,89	13,11	19	19
Rhein-Erft-Kreis Maria-Montessori-Schule	114	118	11	11	10,36	11,80	114	118
insgesamt	225	236	19	20	11,25	22,50	133	137
Hauptschule	2014	2015	2014	2015	2014	2015	2014	2015
							Gebundener Ganztag	
Clemens-August-Schule	352	335	16	15	22,00	22,33	352	335
Realschulen	2014	2015	2014	2015	2014	2015	2014	2015
							Gebundener Ganztag	
Erich-Kästner-Realschule	442	449	17	17	26,00	26,41	366	449
Elisabeth-von-Thüringen Schule	661	650	22	22	30,05	29,55	-	-
insgesamt	1.103	1.099	39	39	29,18	28,18	366	449

	Gesamtschülerzahl				Gebildete Klassen (ohne Sek. II)		Klassen frequenz Ø		Kurse à ca.19 Schüler			
	2014	2015	2014	2015	2014	2015	2014	2015	2014	2015	2014	2015
Gymnasien			Sek. I						Sek. II			
Max-Ernst-Gymnasium	1.081	1.067	665	654	26	25	25,58	26,16	416	413	ca. 22	ca. 22
St.-Ursula-Gymnasium	1.037	1.044	631	649	20	21	31,55	30,90	406	395	ca. 21	ca. 21
insgesamt	2.118	2.111	1.296	1.303	46	46	28,17	29,06	822	808	ca. 43	ca. 43
Gesamtschule	2014	2015	2014	2015	2014	2015	2014	2015	2014	2015	2014	2015
									durchgehend gebundener Ganztag			
Gesamtschule	904	912	710	706	24	24	29,58	29,42	194	206	ca. 10	ca. 11

Schüler/innenbestand seit 1997

Stichtag	Gesamtzahl der Schüler/-innen	Gymnasien	Realschulen	Hauptschule	Grundschulen	Förderschulen	Gesamtschule
01.10.1997	6.063	2.099	1.145	571	1.760	249	239
01.10.1998	6.263	2.151	1.152	538	1.822	251	349
01.10.1999	6.398	2.160	1.169	537	1.799	260	473
01.10.2000	6.493	2.140	1.196	529	1.773	264	591
01.10.2001	6.607	2.172	1.174	518	1.761	262	720
01.10.2002	6.738	2.219	1.204	552	1.728	263	772
01.10.2003	6.828	2.217	1.164	559	1.801	258	829
01.10.2004	6.938	2.244	1.146	557	1.828	266	897
01.10.2005	6.994	2.257	1.170	553	1.822	267	925
01.10.2006	7.021	2.318	1.183	534	1.775	261	950
01.10.2007	7.089	2.385	1.205	523	1.762	260	954
01.10.2008	6.920	2.391	1.189	483	1.687	229	941
01.10.2009	6.920	2.385	1.180	448	1.713	244	950
01.10.2010	6.825	2.322	1.154	464	1.692	250	943
01.10.2011	6.684	2.316	1.158	409	1.625	242	934
01.10.2012	6.647	2.308	1.177	416	1.608	203	935
01.10.2013	6.376	2.156	1.138	393	1.528	225	936
01.10.2014	6.275	2.118	1.103	352	1.573	225	904
01.10.2015	6.243	2.111	1.099	335	1.550	236	912

Berufsbildende Schulen des Rhein-Erft-Kreises in Brühl

Karl-Schiller-Berufskolleg für Wirtschaft und Verwaltung, Europaschule des Rhein-Erft-Kreises in Brühl

Bezeichnung der Schule	Schüler/innenzahl		Klassen	
	2014	2015	2014	2015
Berufsschule				
Teilzeit	618	478	26	20
Block	226	255	11	13
insgesamt	844	733	37	33
Vollzeitschule				
Berufsfachschule	67	62	3	3
Höhere Berufsfachschule	389	413	16	16
Berufsfachschule mit Fachoberschulreife 2014	22	-	1	-
Ausbildungsvorbereitung 2015	-	75	-	3
Gymnasiale Oberstufe	225	208	9	9
insgesamt	703	758	29	31
Gesamtsumme	1.547	1.491	66	64

Kultur, Sport und Freizeit

Kulturelle Einrichtungen/Veranstaltungen

brühlermarkt (Kult(ur)festival seit 1976)

	2014	2015
Motto:	Kultur für Alle	Kultur für Alle
Veranstaltungsorte	Franziskanerhof, Rathaus-Innenhof, Galerie am Schloss, Dorothea Tanning-Saal, Wiese am Max Ernst Museum, Park von Schloss Augustusburg, Rathausgalerie	Franziskanerhof, Rathaus-Innenhof, Galerie am Schloss, Dorothea Tanning-Saal, Wiese am Max Ernst Museum, Park von Schloss Augustusburg, Rathausgalerie
Veranstaltungen insgesamt	26	28
Besucher/-innen ca.	8.300	7.000

Kindertheater der Stadt Brühl

Veranstaltungsort	Veranstaltungen	
	2014	2015
Dorothea Tanning-Saal	1	1
Galerie am Schloss	7	8
Besucher/-innen ca.	1.000	1.450

Kleinkunst

	2014	2015
Veranstaltungen insgesamt	39 davon 4 x KulturGarage 15 x Internationale FigurenTheaterTage	33 davon 4 x Kulturgarage
Veranstaltungsorte	Galerie am Schloss, Dorothea Tanning-Saal, Kapitelsaal, „KulturGarage“ Autohaus Offizier	Galerie am Schloss, Dorothea Tanning-Saal, Kapitelsaal, „KulturGarage“ Autohaus Offizier
Besucher/innen ca.	5.900	4.200

Brühler Schlosskonzerte

Zahl der Veranstaltungen	2014	2015
insgesamt	36	27
- im Treppenhaus Schloss:	23	21
davon Abo-Konzerte:	12	12
- in der Galerie am Schloss	2	-
- im Schlosspark	2	2
- im Dorothea Tanning-Saal	4	-
- Schlosskirche	5	2
- St. Margareta	-	2
- Christuskirche	-	-
Publikumszahlen gesamt	11.000	13.270

Bücherei der Stadt Brühl

	2014	2015
Medienbestand	38.787	39.192
Davon Kinderbücherei	11.185	12.434
Entleihungen	174.704	171.050
davon Kinderbücherei	48.487	46.908
Internetarbeitsplätze	2	2
Veranstaltungen	161	137
Öffnungszeiten jährlich	1.216	1.317

Archiv der Stadt Brühl

	2014	2015
Ausstellungen	1	0
Telefonische Anfragen	24	51
Schriftliche Anfragen	32	108
Hausinterne Anträge/ Verwaltungsbücherei	16	28
Besucher/-innen mit Tag des offenen Archivs	504	51
Benutzungen insgesamt	576	238

Kunst- und Musikschule der Stadt Brühl

	2014	2015
Veranstaltungen (ohne Musikforum)	83	96
Veranstaltungen innerhalb Musikforum	75	74
Schüler/innenbelegungen einschl. Ensemble-Unterricht	3.288	3.233
Unterrichtsstunden	1.026	987
Lehrkräfte	77	70

Brühler Krippensonntag

	2014	2015
Krippen im Stadtgebiet St. Maria zu den Engeln, St. Margareta, Marienhospital (2), Johannes der Täufer, Christuskirche, St. Stephan, St. Servatius (3), St. Mat- thäus, St. Maria-Hilf, St. Heinrich, Johanneskirche, St. Pantaleon Pingsdorf, St. Pantaleon Badorf, Kapelle Birkhof, St. Severin	280	280
Besucherzahlen gesamt	280	280

Städtische Sporteinrichtungen

Zahlen unverändert

Freibäder (beheizt) *	1
Hallenbäder *	1
Sporthallen, Mehrzweckhallen	2
Sportplatzanlagen mit 400 m Rundlaufbahn & Leichtathletikanlagen	1
Naturrasensportplätze (ab August 2009)	3
Aschensportplätze	1
Kunstrasensportplätze	4
Sportplätze insgesamt	8
davon mit Leichtathletikanlagen	1
mit Trainingsbeleuchtung	7
mit Umkleidegebäude	5
Schulsportanlagen	3
Kleinspielfelder	2
Tennisplätze	11
Schießsportanlage	
10 m (Luftgewehr) Stände	8
25 m (Pistole) Stände	10
50 m (Kleinkaliber) Stände	5
Turnhallen und Gymnastikhallen	10
Sport- und Freizeitwiese für Jedermann	2
Mehrzweckfeld mit Skater-Rampen	1
Dirt-Bike-Anlage	1

* Stadtwerke Brühl GmbH

Stadtwerke Brühl GmbH - KarlsBad

Spaßbad	Halle		Freibad		insgesamt	
	2014	2015	2014	2015	2014	2015
Zahlende Besucher/innen	176.208	162.304	19.976	37.779	196.184	200.083
davon Frühschwimmer/innen	25.509	24.492	379	513	25.888	25.005
davon Saunabesucher/innen	39.136	38.239				
Nichtzahlende Besucher/innen	Vereine		Schulen		insgesamt	
	27.249	26.175	28.335	27.571	55.584	53.746

Stadtentwicklung und Bauordnung

Veranstaltungen der Unteren Denkmalbehörde

	Veranstaltungen		Teilnehmer/-innen	
	2014	2015	2014	2015
Führungen zum jüdischen Brühl	6	3	161	60
Tag des offenen Denkmals				
Führungen	1	2	12	49
Vorträge	-	-	-	-
Offene Werkstatt	1	-	ca. 60	-
Offene Häuser	5	-	ca. 240	-
Sonderausstellung	-	1	-	41

Bauangelegenheiten

Wohnungsbestand	24.460
davon Zuwachs	
2014	327
2015	94

Soziale Versorgung

Ehrenamtskarte

Einführung 2015

Ausgabe der Ehrenamtskarte 2015

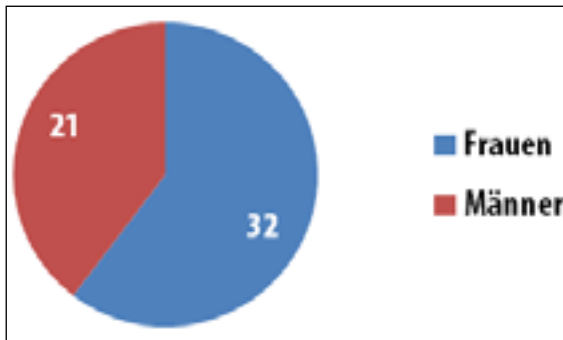

Alter der Ehrenamtskarteninhaber

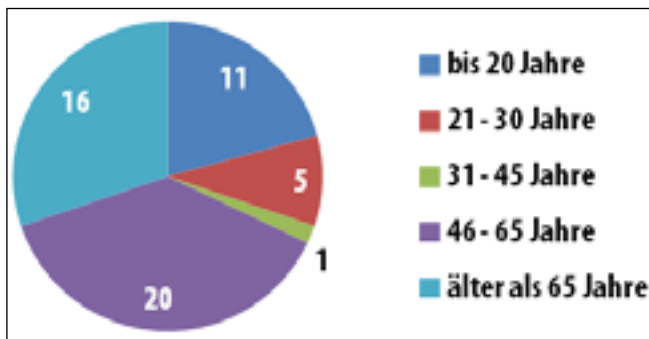

Geleistete ehrenamtliche Tätigkeit der Ehrenamtskarteninhaber/Woche

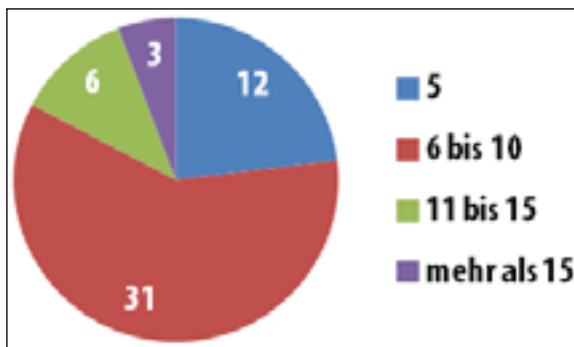

Einsatzorte der ehrenamtlichen Tätigkeit

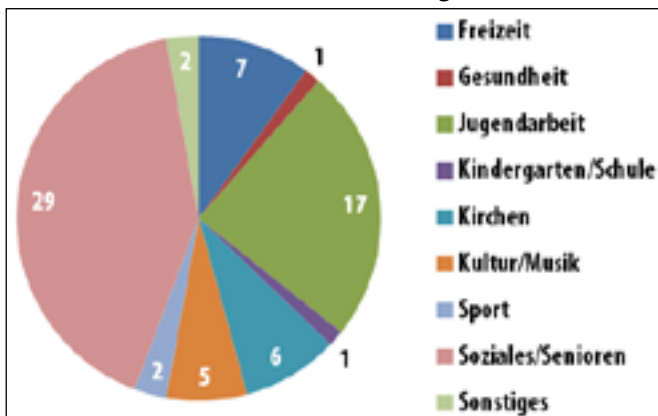

Unterhaltsvorschussgesetz

Hilfeempfänger nach dem Unterhaltsvorschussgesetz

Berechtigte (Status am Ende des Jahres)	im Alter von 0 bis 5 Jahren		im Alter von 6 bis 11 Jahren		insgesamt	
	2014	2015	2014	2015	2014	2015
nichteheliche Kinder	99	66	25	35	124	101
Halbwaisen	1	1	2	4	3	5
Kinder aus geschiedenen Ehen	11	10	18	23	29	33
Kinder miteinander verheirateter, aber dauernd getrennt lebender Eltern	31	27	26	56	57	83
Eheliche Kinder, deren anderer – mit dem Alleinerziehenden verheirateter und von diesem nicht dauernd getrennt lebender – Elternteil für wenigstens sechs Monate in einer Anstalt untergebracht ist	-	-	-	-	-	0
Berechtigte insgesamt	142	104	71	118	213	222

2014

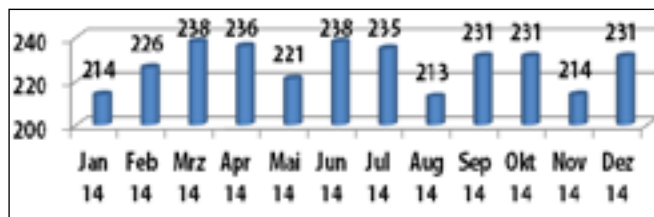

2015



Wohngeld

Wohngeldberechnungen	2014	2015
insgesamt	917	812
hiervon		
Erstanträge	119	100
Weiterleistungsanträge	428	351
Erhöhungsanträge	25	20
Berichtigungen	47	20
Ablehnungen	108	80
Minderungen	66	54
Beratungen	124	187

2014

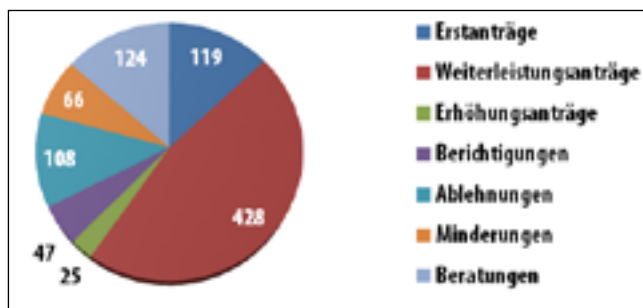

2015

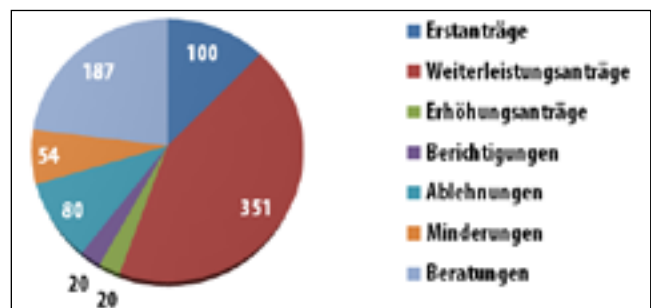

	2014	2015
Wohngeldbewilligungen	528	424
Mietzuschuss	505	400
Lastenzuschuss	23	24

2014

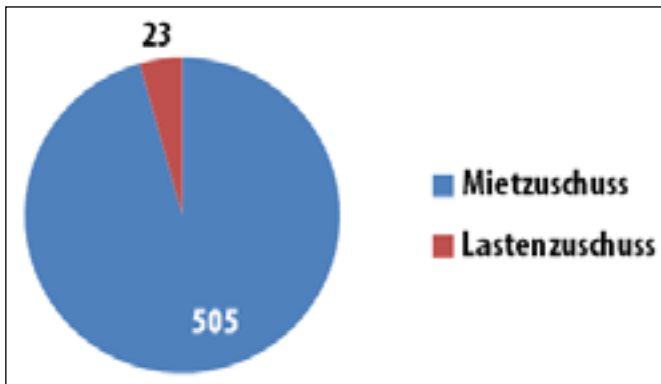

2015

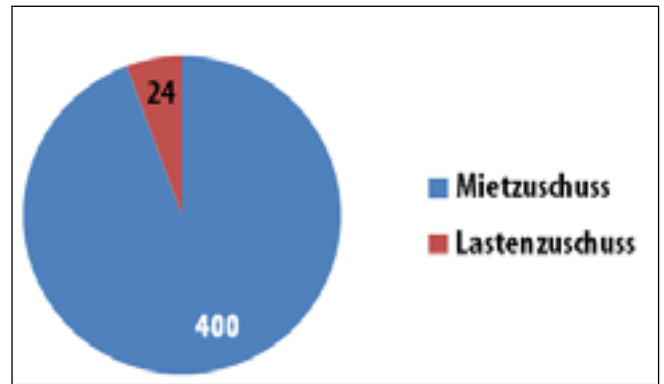

Die durchschnittliche Bearbeitungszeit beträgt in 2014 und 2015 in der Regel 1 bis 2 Monate.

Obdachlose

	2014	2015
Haushalte	47	42
Personen	68	53
Anzahl Bewohner/innen in der Obdachlosenunterkünfte	68	53
Zuzüge Bewohner/innen in die Obdachlosenunterkünfte im Jahresverlauf	21	20
Auszüge Bewohner/innen in die Obdachlosenunterkünfte im Jahresverlauf	15	25
Anzahl Haushalte in der Obdachlosenunterkünfte	47	42
Zuzüge Haushalte in die Obdachlosenunterkünfte im Jahresverlauf	14	20
Auszüge Haushalte in die Obdachlosenunterkünfte im Jahresverlauf	15	24
Anzahl minderjährige Kinder in den Obdachlosenunterkünften (0-18 Jahre)	2	0
Zuzüge minderjährige Kinder in die Obdachlosenunterkünfte im Jahresverlauf (0-18 Jahre)	2	1
Auszüge minderjährige Kinder in die Obdachlosenunterkünfte im Jahresverlauf (0-18 Jahre)	0	4

Obdachlosenunterkünfte

2014 und 2015

Ort	Anzahl der Häuser	Wohneinheiten	Räume	Reine Wohnfläche ca. qm
Lupinenweg 1-49	30	46	110	1.501

Ab dem 01.07.2015 mussten von diesen Obdachlosenunterkünften teilweise Räume für Flüchtlinge bereitgestellt werden. Zum Stand 31.12.2015 waren das insgesamt 16 Wohneinheiten, 35 Räume, 521 qm.

Entwicklung der Obdachlosigkeit

Stand	Parteien	Personen
30.06.2014	45	63
30.06.2015	43	54

Die Entwicklung der Obdachlosigkeit als Diagramm ab 1988

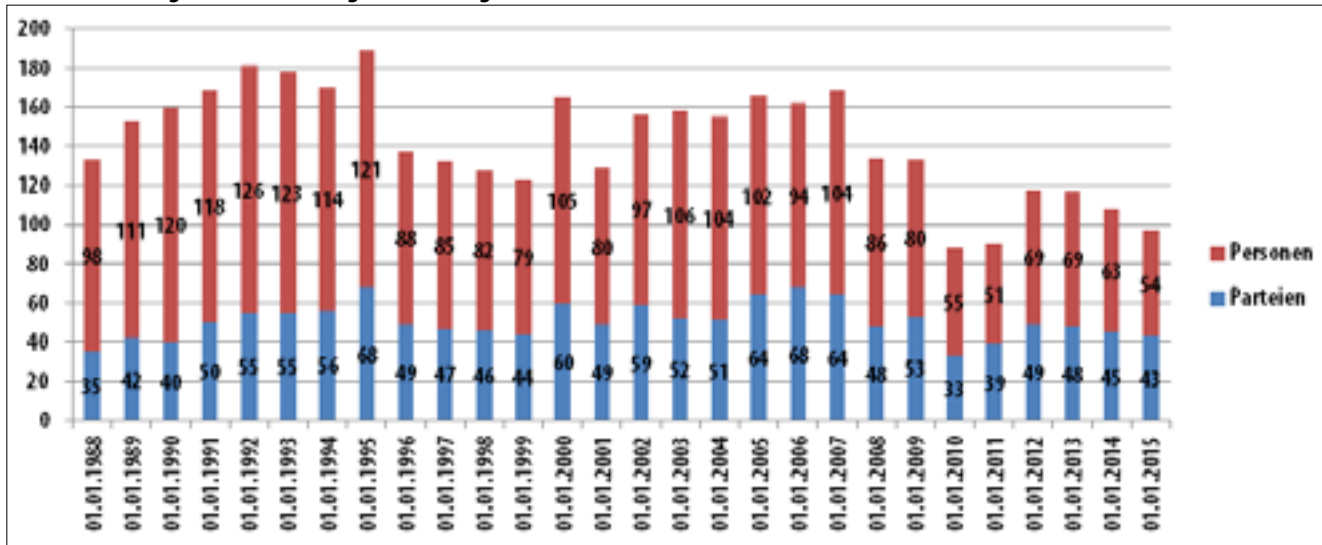

Leistungen nach dem SGB XII

Hilfsempfänger Grundsicherung im Alter und bei Erwerbsminderung, 4. Kapitel SGB XII (Fallzahlen)

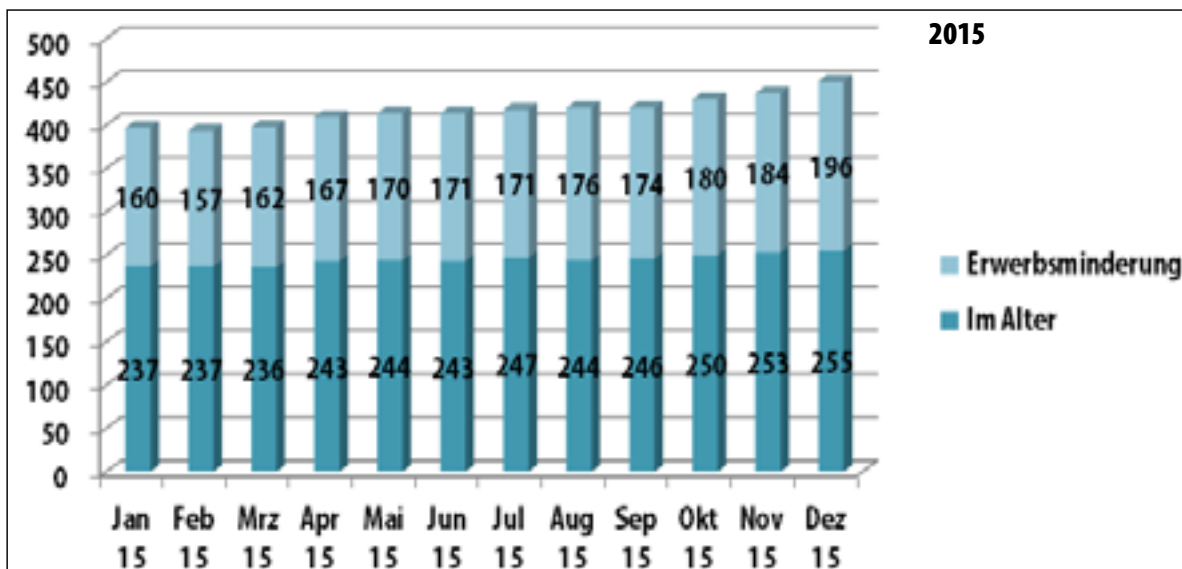
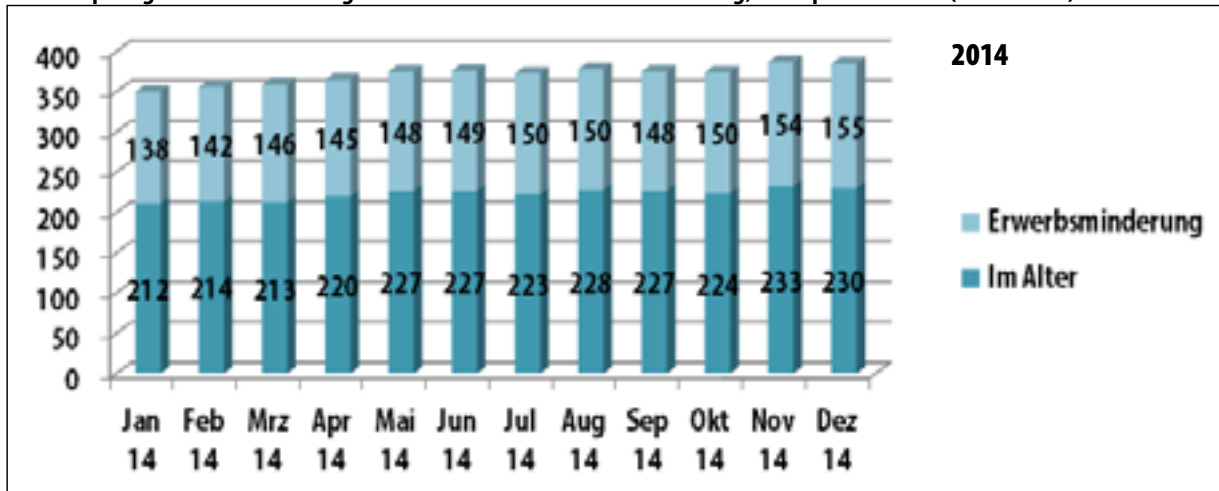

Hilfeempfänger nach dem SGB XII insgesamt, 3. bis 5. und 7. Kapitel (Fallzahlen) 2014 und 2015

- ♦ Hilfe zum Lebensunterhalt (3. Kapitel)
- ♦ Grundsicherung im Alter und bei Erwerbsminderung (4. Kapitel)
- ♦ Hilfe zur Gesundheit (5. Kapitel)
- ♦ Hilfe zur Pflege (7. Kapitel)

2014

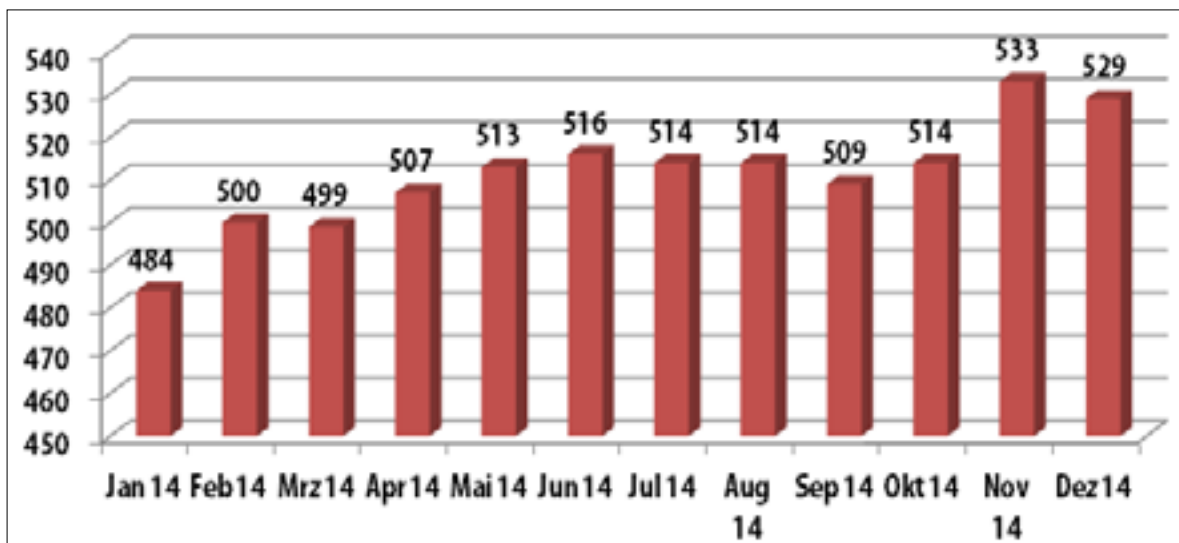

2015

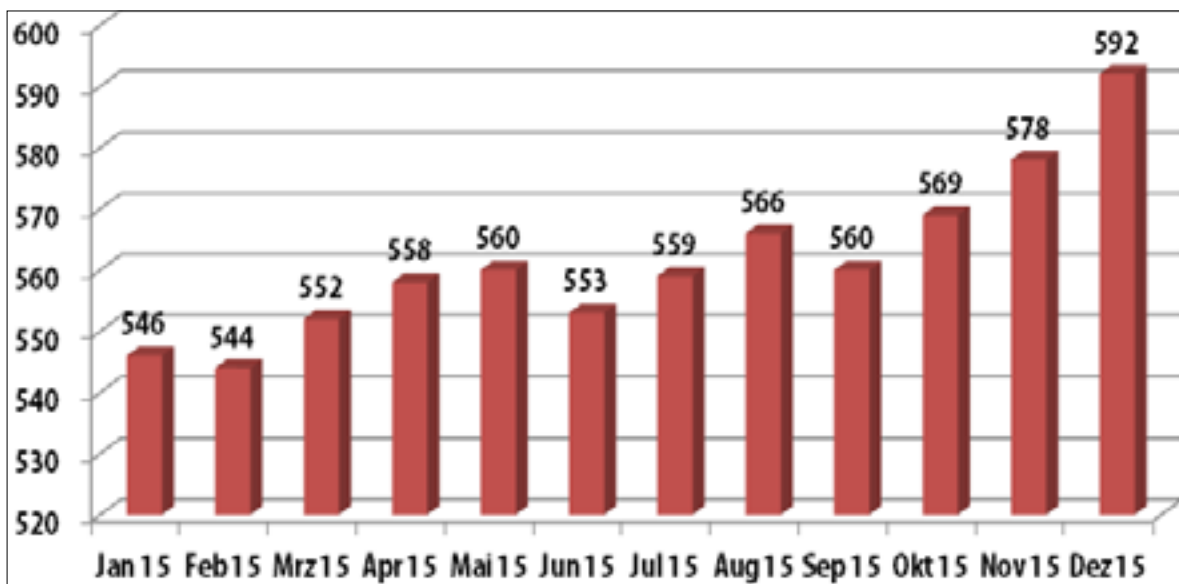

Flüchtlinge

Hilfeempfänger nach dem Asylbewerberleistungsgesetz (Fallzahlen)

2014

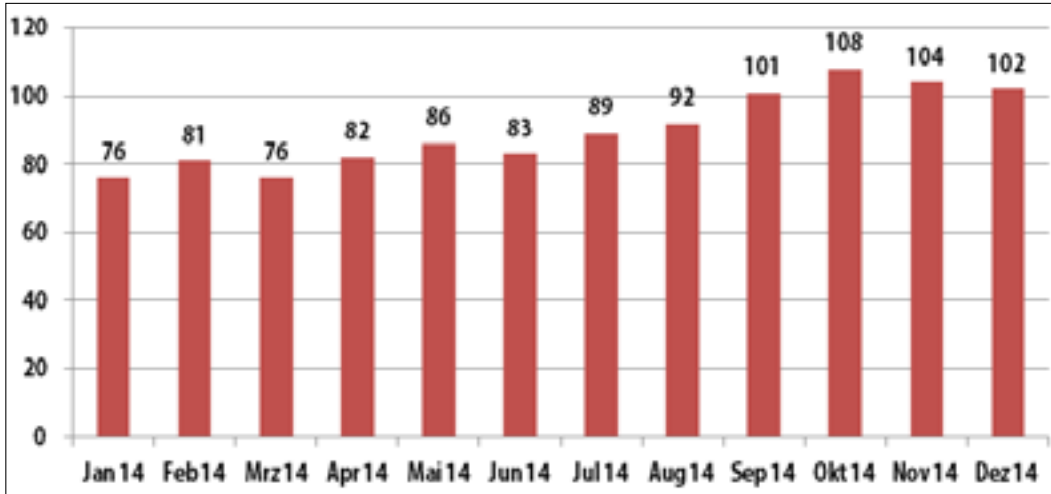

2015

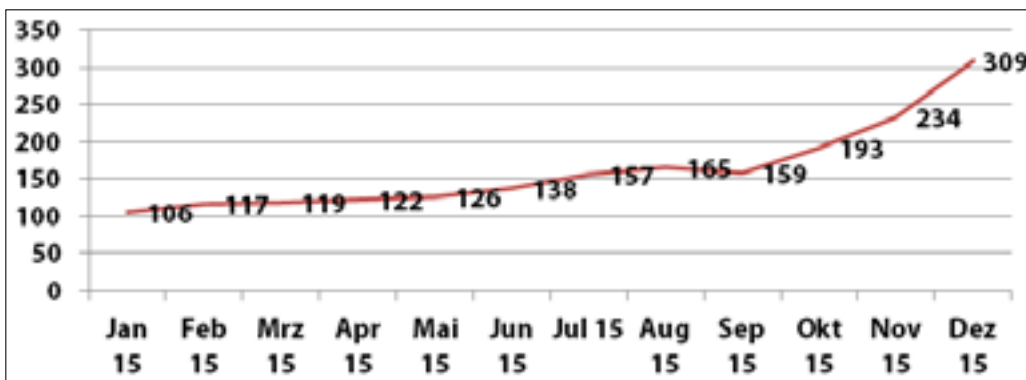

Flüchtlinge in städtischen Unterkünften

2014

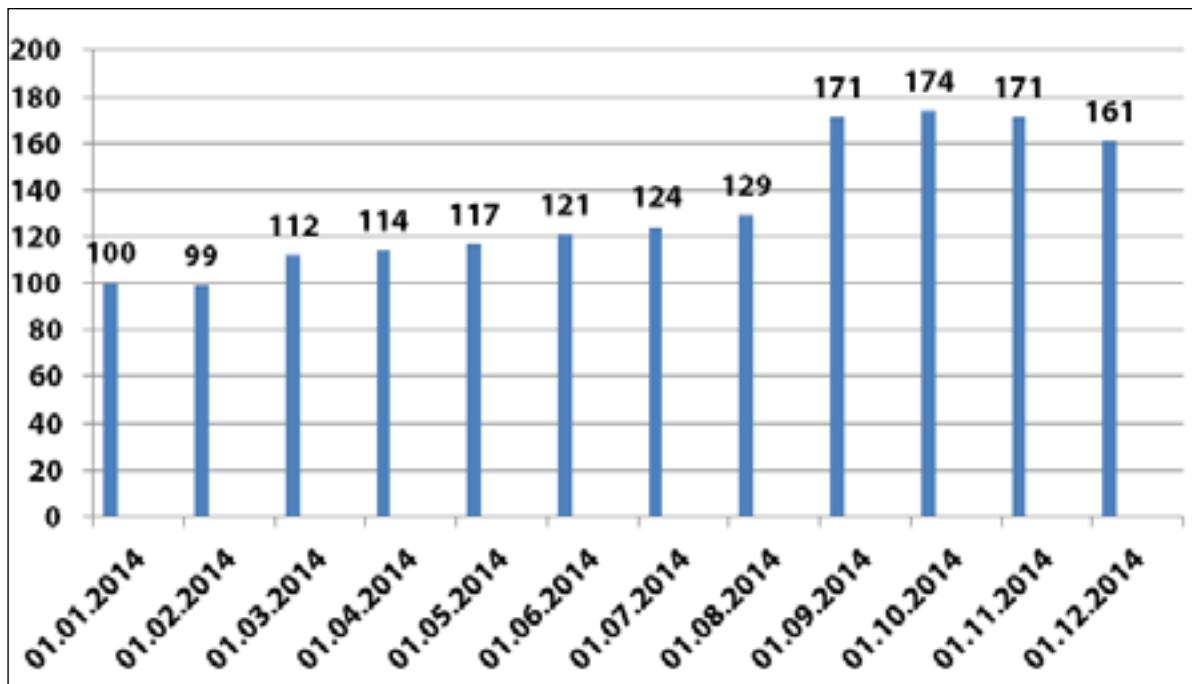

Aufgrund der Flüchtlingswelle im Jahr 2015 (Wöchentlich über 10.000 und 15.000 asylsuchende Menschen alleine in NRW) reichten die Unterbringungskapazitäten des Landes nicht mehr aus, um alle Flüchtlinge unterzubringen. Zur Vermeidung von Obdachlosigkeit dieser Flüchtlinge ist das Land daher vor dazu übergegangen, die Städte und Gemeinden im Wege der Amtshilfe zur Aufnahme von Flüchtlingen des Landes zu verpflichten, und zwar neben den regulär von den Kommunen aufzunehmenden Flüchtlingen.

Brühl hat am Mittwoch, 19.08.2015 eine erste Sonderzuweisung von 142 Flüchtlingen erhalten. Die Unterbringung erfolgt in der Lise-Meitner-Straße 8, im ehemaligen Brühler Pflanzenmarkt. Die Zahl der Flüchtlinge die im Wege der Amtshilfe des Landes aufgenommen werden sind, sind in der nachfolgenden Tabelle schraffiert dargestellt.

2015

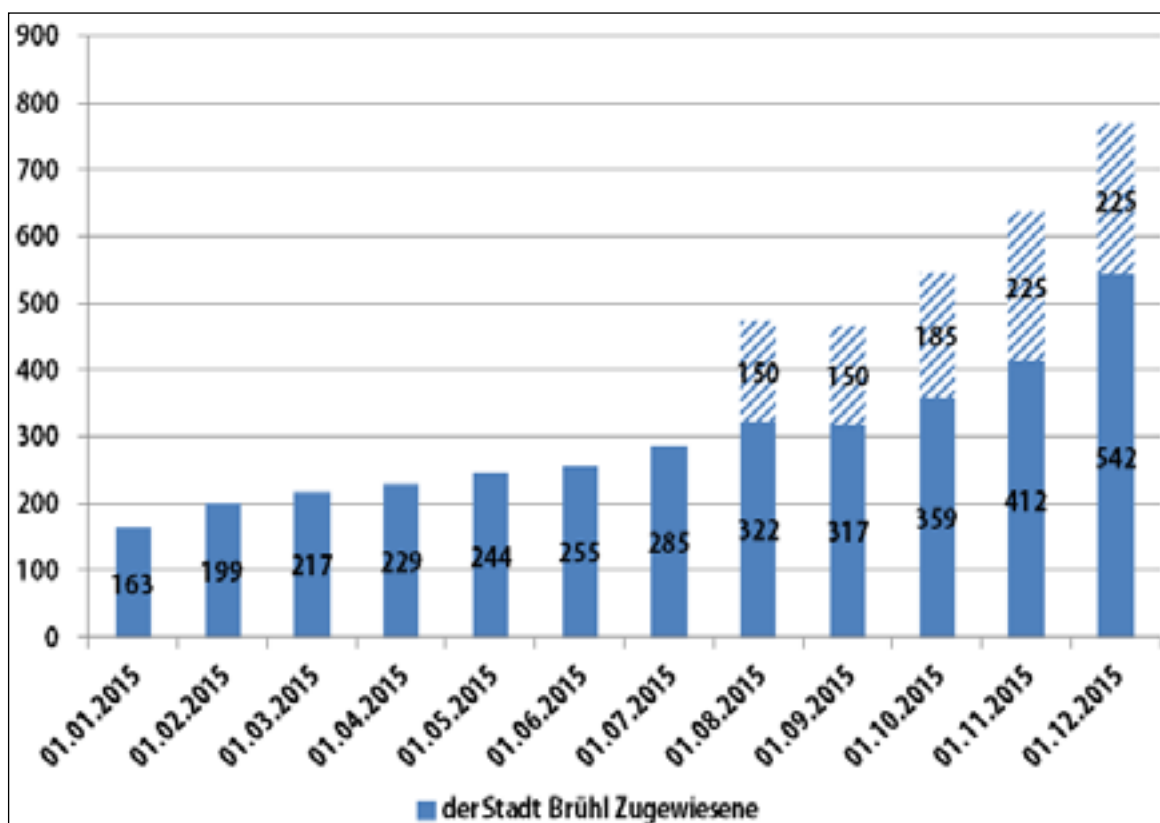

Städtische Übergangsheime für Flüchtlinge

Adresse	Kapazität		Belegung	
	2014	2015	2014	2015
Am Volkspark 1a und 1c	32	33	28	33
Willy-Brandt-Straße 5	27	28	21	27
Willy-Brandt-Straße 6	23	23	18	22
Hochstraße 1	36	34	19	32
Villestraße 57	22	26	19	24
Lupinenweg	-	57	-	55
Turnhalle des Max Ernst Gymnasiums	-	100	-	64
Turnhalle der Gesamtschule	-	166	-	56

2014 sind noch rund 15 Wohnungen und Häuser im gesamten Stadtgebiet angemietet, um Flüchtlinge unterzubringen. 2015 sind es 60 Wohnungen und Häuser.

Landesunterkünfte für Flüchtlinge in Brühl im Wege der Amtshilfe Erstmals August 2015

Adresse	Kapazität	Belegung
Ehemaliger Brühler Pflanzenmarkt Lise-Meitner-Straße	185	56
Turnhalle Grubenstraße	40	6

Hilfen und Aufgaben innerhalb der sozialen Dienste

	2014	2015
Jugendeinwohner (0-20 Jahre)	-	8.553
Fallzahlen nach Hilfen zur Erziehung	-	218
Hilfen zur Erziehung - betreute Personen pro Jugendeinwohner		2,55 %
Verhältnis		
Ambulante Hilfen	-	51 %
Stationäre Hilfen	-	49 %
Eingliederungshilfe nach § 35a SGB VIII	-	52
Familiengerichtsverfahren	-	98
Kindswohlfährdungsmeldungen	-	52
davon		
akut	-	4
drohend	-	39
keine Gefährdung	-	9
Elternbesuchsdienst (seit 07/2009 für alle Brühler Kinder)		
Erstbesuch der Familien	-	371

Tageseinrichtungen für Kinder

Stadtteil		2014	2015
Innenstadt			
Sozialdienst katholischer Frauen (SkF) Kath. Familienzentrum „St. Margareta“	Mühlenstraße 85 a	X	X
Kath. Kindertageseinrichtung „St. Marien“	Waldorfer Straße 18	X	X
Ev. Familienzentrum Brühl - Verbundeinrichtung Ev. Kindertageseinrichtung „Kinder unterm Regenbogen“	Mayersweg 10	X	X
Städtische Kita „Im alten Forsthaus“	Kaiserstraße 29	X	
Städtische Kita „Clemens August“	Liblarerstraße 4	X	X
Ost			
Kath. Kindertageseinrichtung „St. Stephan“	Rheinstraße 67	X	X
Städt. Tageseinrichtungsverbund Brühl-Ost Integrative Tageseinrichtung „An der alten Zuckerfabrik“	Sophie-Scholl-Straße 2	X	X
Städtische Kita Wilhelmstraße	Wilhelmstraße 23	X	X
West			
Kath. Kindertageseinrichtung „St. Heinrich“	Zum Rodderbruch 19 a	X	X
Integratives Familienzentrum ASB Kindertagesstätte „Sonnenkäfer“	Rodderweg 270	X	X
Evangelische Kindertageseinrichtung „Am Rodderweg“	Rodderweg 70	X	X
Waldkindergarten e.V.	Liblarer Straße 185	X	X
Heide			
Kath. Familienzentrum Brühl Ville - Verbundeinrichtung Kindertageseinrichtung „St. Maria Hilf“	Marienstraße 1	X	X

Kierberg			
Kath. Familienzentrum Brühl-Ville - Verbundeinrichtung Kindertageseinrichtung „St. Servatius“	Servatiusstraße 2 c	X	X
Inklusive städt. Tageseinrichtung Mühlenbach	Mühlenbach 65	X	X
Vochem			
Kath. Familienzentrum Brühl-Ville - Verbundeinrichtung Kindertageseinrichtung „St. Matthäus“	St. Albert-Straße 17	X	X
Kinder- und Familienzentrum Vochem	Schöffenstraße 19	X	X
Pingsdorf			
Kath. Kindertageseinrichtung „St. Pantaleon“	Wehrbachsweg 17	X	X
Städt. Tagesstättenverbund Brühl-Süd Anerkannte Bewegungs-Kindertageseinrichtung „Auf der Pehle“	Auf der Pehle 27	X	
Städtische Tageseinrichtung „Lessingstraße“	Lessingstraße	X	X
Badorf/Eckdorf			
Kath. Kindertageseinrichtung „St. Pantaleon“	Am Pastorsgarten 25	X	X
Städt. Tageseinrichtung „An der Eckdorfer Mühle“	Eckdorfer Straße 37	X	X
Schwadorf			
Kath. Kindertageseinrichtung „St. Severin“	Am Falter 8	X	X
Elterninitiative Rasselbande e.V.	Hermann-Faßbender-Straße 2 a	X	X
Kiku-Kinderland	An Hornsgarten 99	-	X

Spiel-/Bolzplätze, Freizeitanlagen und nutzbare Spielflächen im Stadtgebiet

Spielplätze	2014	2015
Innenstadt		
Am Volkspark	X	X
An der Franziskussschule	X	X
Heinestraße	X	X
Schlaunstraße	X	X
Schützenstraße	X	X
Theodor-Körner-Straße	X	X
Josef-von-Görres-Straße, Gebausie	X	X
2 Richard-Bertram-Straße, Gebausie	-	X
2 Lessingstraße, Gebausie	-	X
Ost		
Elisabethstraße	X	X
Freizeitanlage Ost	X	X
Sophie-Scholl-Straße	X	X
Stephanstraße	X	X
Otto-Paes-Straße	X	X
West		
Rodderweg	X	X
Römerhof	X	X
Von-Wied-Straße	X	X
Zum Donnerbach	X	X

Spielplätze	2014	2015
Zur Gabjei	X	X
Im Bungarten, Gebausie	-	X
Am Römerkanal, Gebausie	-	X
Heide		
Am Siegesbach	X	X
Grubenstraße	X	X
Kierberg		
An der Melanchthonschule, Theismühle	X	X
Mühlenberg	X	X
Volkswinsweg	-	X
Kierberger Bahnhofspark, Gebausie	X	X
Vochem		
An der Grundschule Vochem	X	X
Frechener Straße	X	X
Schöffenstraße, Gebausie	-	X
Pingsdorf		
Auf der Pehle	X	X
Maiglerstraße	X	X
Pehler Feld	X	X
Untermühle	X	X

Spielplätze	2014	2015
Badorf		
An der Badorfer Schule	X	X
An der Schule Süd	X	X
Anton-Ockenfels-Straße	X	X
Im Vogelsang	X	X
Unter Eschen	X	X
Geildorfer Feld	X	X
Im Paradies	X	X
Eckdorf		
Eckdorfer Mühle	X	X
Kuhgasse	X	X
Berliner Ring/Gesamtschule	X	X
Schwadorf		
Weierhofstraße	X	X
Spielpunkte		
in der Fußgängerzone	X	X
Thüringer Platz	X	X
Bolzplätze		
Oberstraße, Schwadorf	X	X
Franziskusschule	-	X
Pingsdorf am Friedhof	X	X
Partnerschaftsweg, am KSP	X	X
Matthäusstraße, Vochem	X	X
Richard-Bertram-Straße	X	X
Schildgesstraße, Freizeitanlage	X	X
Frechener Straße, hinter KSP	X	X
Rodderweg an der ALS	X	X
Rodderweg/Lupinenweg, am KSP	X	X
Am Siegesbach	-	X
Mühlenberg, am KSP (Minisoccerfeld)	X	X
Auf dem Gallberg (Badorf)	X	X
Bolzweiese Römerstraße/Zum Sommersberg	-	X

Basketball	2014	2015
Freizeitanlage Ost	X	X
Basketball- UND Skatergelände / Dirt-Bike-Anlage		
zwischen Gesamtschule und Freizeitwiese Süd	X	X
Nutzbare Spielfläche auf Schulgelände		
Clemens-August Schule, Clemens-August-Str. 33	X	-
KGS St.-Franziskus-Schule, Friedrichstraße/An der Synagoge 1	X	-
Förderschule „Pestalozzi-Schule“, Kölnstr. 85	X	X
GGG Brühl-Badorf, Badorfer Str. 93	X	X
KGS Brühl-Pingsdorf, Hüllenweg 5	X	X
Astrid-Lindgren-Schule Rodderweg 93	X	X
KGS Brühl-Vochem, St.-Albert-Str. 2	X	X
Max-Ernst-Gymnasium zwischen Pavillon, Turnhalle und Schulgebäude mit Zugang von der von-Heinsberg-Straße	X	X
Erich-Kästner-Realschule, Römerstr. 294	X	-
Gesamtschule Brühl, Otto-Wels-Str. 1	X	X
Martin-Luther-Schule, Bonnstraße 52	X	-
Barbara-Schule, Mühlenbach 65	X	-

Öffentliche Ver- und Entsorgung

Müllabfuhr		to 2014	to 2015
Hausmüll Tonnen, Container, Gewerbe		-	8.997,55
Sperrmüll		-	2.225,98
Gärtenabfälle zur Kompostierung		-	386,84
Bio-Abfuhr		-	2.830,50
Auswertung Mülltonnen mit Liter Inhalt	Gefäßart	Stück 2014	Stück 2015
80		-	5.940
120		-	5.777
240		-	2.597
770	Container	-	491
1.100	Container	-	460
120	Bio-Tonne Braun	-	6.777
240	Bio-Tonne Braun	-	1.107
120	Blauer Deckel	-	2.041
240	Blauer Deckel	-	1.732
770		-	6
1.100	Blauer Deckel Container	-	251
5.000		-	1
Sonstiger Abfall		to 2014	to 2015
Altpapier (blaue Tonne)		-	3.779,66
Leichtstoffe (gelb. Sack)		-	1.387,45
Holz		-	431,48
Bauschutt		-	364,86

Abwasserbeseitigung

1. Entwässertes Gebiet

Gesamtfläche 960 ha
davon entfallen auf
♦ das Trennsystem 337 ha
♦ das Mischsystem 623 ha

2. Technische Angaben über das Entwässerungssystem (Kanalnetz)

Gesamtlänge des Kanalnetzes 226 km
davon entfallen auf
♦ das Mischwassersystem 93 km
♦ das Trennsystem 133 km

2.1 Kanäle mit Regenwasserableitung

in Bachläufe/Grundwasser 76 km

2.2 Vorflutkanal zum Rhein 3 km

davon in städt. Kanal 1 km
davon Palmersdorfer Bach 2 km

2.3 Rückhaltebecken (RHB) 11

davon an Fließgewässern

♦ RHB Pingsdorfer Bach/Auf der Pehle	Volumen =	9.500,00 m ³
♦ RHB Mühlenbach/Lohmühle	Volumen =	1.500,00 m ³
♦ RHB Mühlenbach/Kloster Benden	Volumen =	3.300,00 m ³
♦ RHB Donnerbach/Rodderweg	Volumen =	2.000,00 m ³
♦ RHB Geildorfer Bach/Schwadorf	Volumen =	5.250,00 m ³
♦ RHB Hennebach/BAB 553	Volumen =	29.000,00 m ³
♦ RHB Wehrbach/ Untermühle	Volumen =	1.600,00 m ³

davon in Mischwassersystem

♦ RHB Renault - Nissan Straße	Volumen =	13.000,00 m ³
♦ RHB Brühl-Ost	Volumen =	47.000,00 m ³

Sicherheit und Ordnung

Rechtsangelegenheiten	2011	2012	2013	2014	2015
Rechtsstreitigkeiten					
aus Vorjahren übernommene Verfahren	48	45	46	32	32
neu entstandene Verfahren	41	44	35	30	36
davon					
Verwaltungsrechtsstreitigkeiten	31	40	24	19	21
Zivilrechtsstreitigkeiten	3	1	6	6	4
sonstige Rechtsstreitigkeiten	7	3	5	5	11
Erledigungen	44	43	49	30	33
davon					
Verwaltungsrechtsstreitigkeiten	34	32	40	20	23
gewonnen	25	26	29	14	11
verglichen	3	-	4	-	-
verloren	2	-	-	1	1
sonstige Erledigung	4	6	7	5	11
Zivilrechtsstreitigkeiten	6	3	3	6	5
gewonnen	2	-	2	2	2
verglichen	1	1	1	3	-
verloren	-	-	-	-	-
sonstige Erledigung	3	2	-	1	3
sonstige Verfahren	4	8	6	4	6
gewonnen	2	3	2	2	2
verglichen	-	2	1	-	1
verloren	-	1	-	-	-
sonstige Erledigung	2	2	3	2	3
noch weiterzuführen	45	46	32	32	34
Satzungen	8	6	8	8	14
Amtsblatt					
Ausgaben	23	21	28	30	26
Bekanntmachungen	60	45	70	60	54
Sonstiges	154	126	130	141	167
darunter					
Rechtsgutachten	96	77	63	92	119
Vertragsentwürfe	39	36	45	38	48
Strafsachen	31	12	14	16	19
allgem. Bußgeldangelegenheiten	39	43	91	104	100

Feuerwehr

	2014	2015
Feuerwehr		
Aktive Mitglieder inkl. der hauptamtlichen Kräfte		131
Hauptamtliche Kräfte		60
Mitglieder der Ehrenabteilung		23
Mitglieder der Jugendfeuerwehr		27
insgesamt		181
Brandeinsätze		
Technische Hilfeleistungen		865
Brand- und Sicherheitswachen		120
Fehleinsätze		102
Summe Feuerwehreinsätze		1.188
Fahrzeuge		
Löschfahrzeuge		6
Drehleiter		1
Rüstwagen, Gerätewagen		3
Einsatzleitfahrzeuge		3
Boote		1
sonstige Fahrzeuge		7
insgesamt		21
Rettungsdienst		
Fahrzeuge		
Krankentransportwagen (KTW)		1
Rettungswagen (RTW)		3
Notarzteeinsatzfahrzeuge (NEF)		1
insgesamt		5
Einsätze		
Krankenwageneinsätze		1.479
RTW-Einsätze ohne Beteiligung eines Notarztes		2.672
RTW-Einsätze mit Notarzt		2.397
Summe Rettungsdienst		6.548
Vorbeugender Brandschutz		
Überprüfte Objekte (Brandschauen)		76
Bauaufsichtliche Verfahren		65
Brandschutzerziehung		
Kita-Gruppen		24
unterrichtete Vorschulkinder		312
Schulklassen		29
unterrichtete Schüler/-innen insgesamt		1.338

Friedhofswesen

Sargbestattung		Wahlgräber		Reihengräber		Pflegefrei		Anonym		Gesamt	
Friedhof	2014	2015	2014	2015	2014	2015	2014	2015	2014	2015	
Schwadorf	9	10	1	-	-	-	-	-	10	10	
Badorf	13	19	1	1	-	-	-	-	14	20	
Pingsdorf	12	9	1	1	-	-	-	-	13	10	
Nord	20	14	1	-	-	-	-	-	21	14	
Vochem	8	19	1	-	-	-	-	-	9	19	
Süd	104	108	9	17	39	30	-	-	152	155	
insgesamt	166	179	14	19	39	30	-	-	219	228	
Urnenbestattung		Wahlgräber		Reihengräber		Anonym		Baumgrab		Gesamt	
Friedhof	2014	2015	2014	2015	2014	2015	2014	2015	2014	2015	
Schwadorf	5	5	-	-	-	-	-	-	5	5	
Badorf	3	7	-	2	-	-	-	-	3	9	
Pingsdorf	4	13	3	1	-	-	-	-	7	14	
Nord	15	10	1	5	-	-	-	-	16	15	
Vochem	7	7	1	4	-	-	-	-	8	11	
Süd	63	62	6	7	-	-	42	95	111	164	
insgesamt	97	104	11	19	-	-	42	95	150	218	
					Gemeinschaftsgrab Urnen						
	Pflegefrei		Sargbestattungsgrab Urnen		Gemeinschaftsgrab Urnen		Sternenkinder		Gesamt		
Friedhof	2014	2015	2014	2015	2014	2015	2014	2015	2014	2015	
Schwadorf	-	-	27	-	-	-	-	-	27	-	
Badorf	-	-	-	-	-	-	-	-	-	-	
Pingsdorf	-	-	-	-	-	-	-	-	-	-	
Nord	-	-	-	-	-	-	-	-	-	-	
Vochem	-	-	-	-	-	-	-	-	-	-	
Süd	55	48	-	-	-	3	-	10	55	61	
insgesamt	55	48	27	-	-	3	-	10	82	61	
Bestattungen insgesamt									451	507	

- Änderungen bleiben vorbehalten -

Impressum:



Stadt Brühl - Der Bürgermeister
Rathaus, 50319 Brühl

Auskunft erteilt: Fachbereich Zentrale Dienste
Organisation
Rathaus Uhlstraße 3, 50321 Brühl

Sekretariat: Telefon 02232 79-2870, Telefax 02232 79-2819
lschumacher@bruehl.de, www.bruehl.de

Titelbild: Neubau Kita Clemens-August, Liblarer Straße 16, Einweihung 29.04.2014

Stand: Mai 2017